

CQ MILANO



Notiziario della Sezione A.R.I. di Milano

IQ2MI

notizie storie progetti novità

Milano 25/07/2022



Socio AMSAT-Italia n° 255

Cari Soci,

avremmo voluto potervi salutare prima della pausa estiva direttamente in Sezione, anche se i lavori di sistemazione non sono ancora completati, ma purtroppo gli importanti interventi di manutenzione che stanno interessando tutto l'istituto scolastico Gallaratese in Via Natta hanno reso inagibile il corridoio di accesso ai nostri locali e il parcheggio.



Facciamo un passo indietro ...

Gli ultimi 5 mesi hanno visto il totale stravolgimento della Sede della nostra Sezione. Come è ormai noto l'Ente proprietario dei locali che ospitano la Sezione ci ha chiesto la restituzione di buona parte degli spazi che abbiamo avuto in uso negli ultimi 35 anni nell'Istituto Scolastico Gallaratese.

Parte del Consiglio Direttivo e alcuni Soci volontari si sono subito attivati per iniziare le operazioni di sgombero e spostamento dei materiali che inizialmente sono stati tutti riposti nel locale Bar e in cantina. E' stata necessaria una severa cernita di documentazione, rottami e arredi che non avrebbero potuto trovare posto nel poco spazio che da questo momento in poi occuperemo. E' stato



anche necessario rivedere la distribuzione dei locali poiché, senza intervenire, avremmo avuto a disposizione esclusivamente una sproporzionata Sala Radio, un corridoio e l'ex locale bar; così dopo vari ragionamenti, ipotesi e simulazioni abbiamo optato per dimezzare le dimensioni della Sala Radio a vantaggio della creazione di uno spazio



ingresso/area per l'incontro tra i Soci. La Sala Radio così ridotta (←) può accogliere comunque fino a 5 ampie postazioni radio e il mobile *rack* per ospitare le attrezzature informatiche: ovviamente non vi è più lo spazio che avevamo prima ma siamo certi che chi vorrà operare la stazione di Sezione potrà farlo in modo più che confortevole. L'ingresso, che in questi giorni si

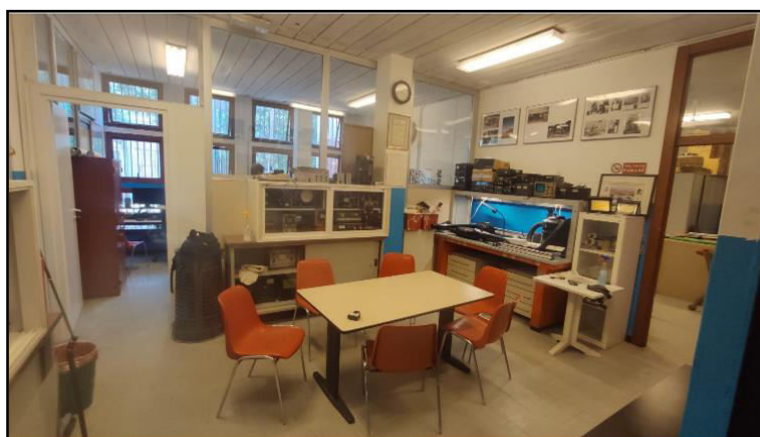

è iniziato ad allestire, accoglierà un tavolo con sedie per gli incontri sociali, il banco da lavoro attrezzato con la possibilità di collegarsi alle antenne condivise con la Sala Radio, e la nostra amata *fuffa* nelle solite vetrinette. Il locale adibito a ex bar continuerà ad accogliere come negli ultimi tempi il bureau, una piccola zona dedicata alla Segreteria e un angolo ristoro con

macchina del caffè e frigorifero. I locali sono stati interamente imbiancati e puliti a fondo. Non avremo più in uso esclusivo il bagno, che è sempre stato adibito a magazzino, pertanto tutta la ferramenta è stata spostata in cantina. I lavori sono stati eseguiti quasi esclusivamente da parte di Soci della Sezione fatta eccezione per lo spostamento della parete

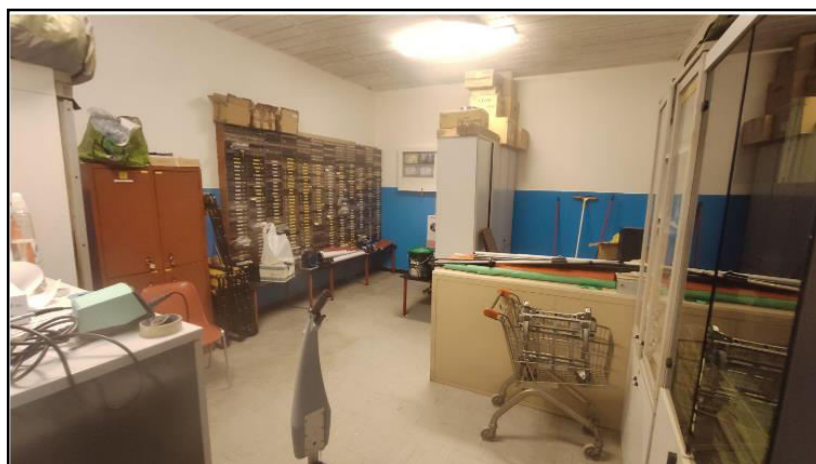
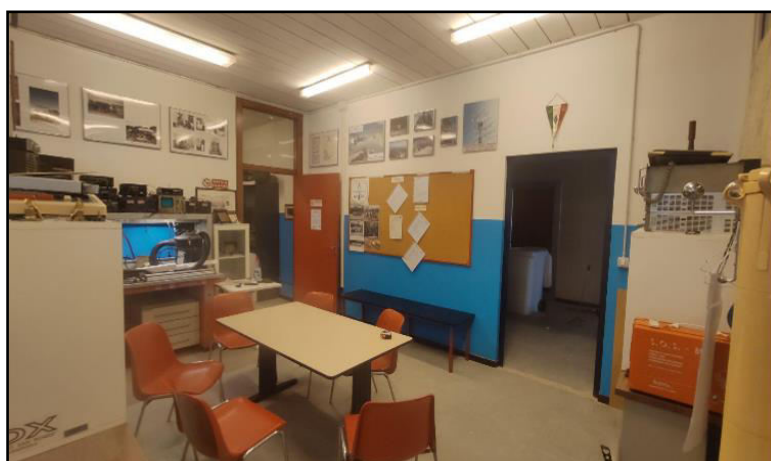

mobile della Sala Radio per la qua le abbiamo avuto l'assistenza di due amici del nostro Vice Presidente. Nell'esecuzione dei lavori è stato, fin dall'inizio, acquistato solo lo stretto necessario e utilizzando tutto ciò che era possibile reimpiegare. I lavori più impegnativi sono sicuramente stati quelli di movimentazione dei materiali (pesanti) dal bagno alla cantina, la pulizia di tutti gli infissi, le pareti mobili e i pavimenti; mentre i lavori più noiosi sono stati l'imbiancatura e la cernita della documentazione da distruggere. Parallelamente ai lavori si sono stretti i rapporti con l'Ente proprietario della struttura con il quale abbiamo stipulato un contratto di concessione d'uso a titolo oneroso per 5 anni rinnovabile. I Soci che lo vorranno potranno chiedere maggiori dettagli sul documento alla Segreteria. La scelta di non cercare subito una collocazione alternativa ai locali di Via Natta è stata dettata dai tempi stretti, entro i quali avremmo dovuto liberare completamente la Sezione, ma soprattutto è stata fatta considerando che al pari del canone richiesto da Città Metropolitana di Milano sarebbe impossibile trovare una collocazione migliore in Città. Dobbiamo tenere presente che, al netto dei tre locali che occupiamo, abbiamo in uso un ampio parcheggio, uno spazio invidiabile per le antenne oltre ad avere una stazione della metropolitana a 50 metri. Al momento rimane ancora da dare una sistemata generale ai dettagli, terminare il cablaggio della Sala Radio, sistemare e acquistare qualche computer e fare le ultime grandi pulizie. Per la serie "lavori impegnativi", nostro malgrado, sono ancora da sistemare alcune antenne che fino ad oggi non sono state toccate.

Continueremo a lavorare per fare in modo di riaprire a settembre con il grosso della Sezione sistemata in modo da potervi accogliere e rinnoviamo a tutti l'invito a dare la propria disponibilità a partecipare ai lavori che, come già più volte detto, si svolgono prevalentemente nei fine settimana. Nella seconda metà di agosto comunicheremo la data di apertura della Sezione, intanto vi auguriamo buone ferie e tanti DX.

ARI Sezione di Milano
Il Consiglio Direttivo

Sarà finalmente primavera per l'ARI?

Quello che si è aperto a Gennaio è sicuramente un anno speciale per la nostra Associazione. Se pensiamo a cosa abbiamo dovuto affrontare con un CdS appena insediato e giovane sia dal punto di vista dell'anzianità associativa che dal punto di vista dell'età anagrafica, senza il senno di poi, nemmeno io avrei scommesso un euro.

Ad ora mi sento di poter asserire che la situazione che inizialmente sembrava drammatica e irrisolvibile si è rivelata un'occasione unica per creare una discontinuità rispetto al passato dando un nuovo volto ai locali della sede della nostra Sezione ed eliminando buona parte di ciò che all'interno vi era inutilmente accumulato.

Di fatto, per la nostra Sezione, l'anno 2022 ha segnato una linea netta che nel futuro verrà ricordata come il prima e il dopo; un po' come il 1984 con il trasloco dall'Istituto Zappa (per info, lo scrivente, nel 1984 non era ancora nato.)

Io, insieme a pochi altri Soci, abbiamo impegnato tutti i weekend da aprile ad oggi (e qualche sera in settimana) per spostare, pulire, cablare, imprecare, imbiancare,

sudare e tutte le altre cose che potrete immaginare quando, a settembre, varcherete la nuova soglia della Sezione.

Tutti abbiamo risentito di due anni di socialità limitata, così come anche la nostra Sezione che è stata segnata da mesi di chiusura che ne hanno ridotto, se non annullato, la funzione aggregativa che la sezione di una associazione dovrebbe avere. Questi ulteriori mesi di chiusura, causa lavori, sicuramente non hanno giovato allo spirito associativo di molti di noi ma spero che la “*good wave*” che il cambiamento in atto sta generando, sia il trampolino di lancio per una nuova stagione ricca di momenti di aggregazione, di scambio e di nuovi progetti per la nostra Sezione.

Permettetemi di dire di aver avuto la fortuna di poter contare su un gruppo direttivo che ogni Presidente vorrebbe avere, perché senza l’impegno di ogni Consigliere, ciascuno con la propria mansione, difficilmente un momento così difficile sarebbe stato possibile da superare.

Un doveroso ringraziamento deve andare anche a quella ristretta schiera di Soci che, durante i lavori, si sono prodigati tra la polvere della cantina, lo sporco di decenni ereditati dalle precedenti gestioni e il caldo torrido dei mesi estivi.

Questo è un piccolo “*spoiler*” di quanto potrete vedere a Settembre entrando dalla porta rossa in Via Natta, ma il vento di cambiamento spira anche dalle parti di Via Scarlatti perché, come molti di voi avranno saputo, si è appena insediato il nuovo Consiglio Direttivo Nazionale ARI.

Sono molto felice di poter vedere ai vertici della nostra Associazione delle persone nuove negli incarichi assegnati che però, nella loro vita associativa, hanno dimostrato di saper portare a termine grandi progetti e raggiungere obiettivi importanti come:

Micol IU2LRX è la portabandiera del progetto “La Radio nelle Scuole 4.0” e membro attivissimo del gruppo AMSAT Italia; grazie anche all’esperienza acquisita nell’ambito della sua professione è entrata letteralmente a gamba tesa nelle realtà scolastiche portando la voce dei radioamatori e della ISS tra gli studenti.

Cristian IN3EYI, nel suo precedente mandato in CDN, ha dato una spinta social inedita alle attività del gruppo **Yota Italia** e diretto ARI Radio Club come pochi predecessori hanno fatto. Cristian è stato uno dei pochi Consiglieri del CDN della precedente gestione che è stato sempre presente ai più importanti appuntamenti radioamatoriali italiani e ai quali i Soci ARI hanno potuto direttamente portare le proprie (rimostranze HI).

Alessio IZ4EFN, già Presidente del Comitato Regionale ARI Emilia Romagna, ha assunto la carica di Presidente della nostra Associazione.

Alessio è stato membro del comitato tecnico che ha affiancato il precedente CDN nella modifica del Regolamento di Attuazione dello Statuto ARI per permettere l’adeguamento delle Sezioni al Terzo Settore. In Emilia Romagna ha creato un sito web che permette agli aspiranti radioamatori di poter accedere a tutte le informazioni utili ai corsi offerti dalle Sezioni ARI della zona 4 e smistarli nelle Sezioni più vicine. Il sistema ha avuto talmente tanto successo che negli ultimi due anni ha permesso a buona parte degli aspiranti radioamatori di tutta Italia di accedere ai corsi ARI della propria regione.

Oltre al gran lavoro sui corsi per l’esame per la patente, Alessio è stato a capo di un Comitato Regionale che ha saputo indirizzare, supportare e assistere le proprie Sezioni nell’impegnativo adeguamento alle normative sul Terzo Settore.

Il mio personale augurio va all'Associazione Radioamatori Italiani perché il nuovo Consiglio Direttivo sia all'altezza della responsabilità che ha assunto, che sia in grado di portare finalmente la nostra Associazione al passo con i tempi, di avere riguardo delle proprie Sezioni che sono in prima linea nella vita associativa e che torni ad essere nuovamente attore primario con le istituzioni nella gestione del PNRF e in PC.

Ci vediamo a settembre in Sezione, sicuramente un po' più allo stretto, ma con rinnovato spirito associativo.

Emanuele Misurina
Presidente della Sezione ARI di Milano

DALLE PARTI DI VIA NATTA

QUOTA ARI 2022

Ricordiamo a quei Soci che ancora non hanno versato la quota che possono farlo ora per ripristinare i servizi quali assicurazione RCT antenne, Radio Rivista, QSL

- | | |
|--|-------------------|
| - Soci titolari di nominativo | 78,00 euro |
| - Soci famigliari (socio principale) | 39,00 euro |
| - Soci famigliari (<u>senza servizio QSL</u>) | 39,00 euro |
| - Soci famigliari (<u>con servizio QSL – deve versare questo contributo</u>) | 25,00 euro |

*(ovvero se uno dei due Soci famigliari non utilizza il servizio QSL la somma totale dovuta dal nucleo familiare è di **78,00 euro** (39,00+39,00); se invece entrambi utilizzano il servizio QSL allora la somma totale dovuta è di **103,00 euro** (39,00+39,00+25,00))*

- | | |
|--|-------------------|
| - Soci Radio Club | 70,00 euro |
| - Soci famigliari Radio Club (socio principale) | 35,00 euro |
| - Soci famigliari Radio Club (senza servizio QSL) | 35,00 euro |
| - Soci famigliari (R.C. <u>con servizio QSL – deve versare questo contributo</u>) | 25,00 euro |

*(ovvero se uno dei due Soci famigliari non utilizza il servizio QSL la somma totale dovuta dal nucleo familiare è di **70,00 euro** (35,00+35,00); se invece entrambi utilizzano il servizio QSL allora la somma totale dovuta è di **95,00 euro** (35,00+35,00+25,00))*

I soli Soci della Sezione ARI di Milano (e solamente loro)

possono rinnovare la quota tramite bonifico alle seguenti coordinate bancarie:

IBAN: IT17 E030 6909 6061 0000 0119 148

Banca Intesa Sanpaolo

Intestato a: Associazione Radioamatori Italiani A.R.I. - Sezione di Milano

Causale: NOMINATIVO - Quota 2022

inviandoci copia del bonifico effettuato (*jpg* o *pdf*) al consueto indirizzo info@arimi.it

***** [La Sezione è ancora chiusa ai Soci. Riaprirà nel mese di settembre.](#) *****

Direttamente via WEB, come ci hai richiesto, ti inviamo questo messaggio aperiodico informativo interno emesso e spedito via rete all'indirizzo da te indicatoci il **25/07/2022** per tutta la comunità Radioamatoriale/SWL/BCL. Per eventuali nuove iscrizioni, variazioni di indirizzo di posta elettronica, cancellazioni, arretrati, **scrivi** a: info@arimi.it Il notiziario è un sistema di comunicazione della **A.R.I.** - Associazione Radioamatori Italiani – **Sezione di Milano** riservato esclusivamente agli iscritti alla mailing-list, il cui contenuto non può essere divulgato a terzi senza espressa autorizzazione dell'A.R.I. - Sezione di Milano o dei rispettivi autori; ogni utilizzo o divulgazione difforme di questa mail costituisce violazione della Privacy dell'A.R.I. Sezione di Milano o degli autori ed i responsabili potranno incorrere nelle sanzioni previste dalla Legge. Vieni a farci visita, sarai il benvenuto, ti aspettiamo presso il Centro Scolastico di via Giulio Natta 11 - 20151 Milano (fermata Lampugnano - metro linea 1/rossa) tutti i martedì (non festivi) dalle ore 21.00.