

CQ MILANO



Notiziario della Sezione A.R.I. di Milano

IQ2MI

notizie storie progetti novità

Milano 17/07/2016



Serata di Auguri !!!



Auguri di Buone Vacanze a Soci ed amici!

Martedì **19 Luglio 2016** presso la sede della Sezione ARI Milano
ci riuniremo per scambiarci gli auguri di **“BUONE VACANZE”**

Magari davanti a qualcosa di fresco

che di questa stagione è sempre molto gradevole.

Vi aspettiamo come sempre numerosi con molto piacere



Ministero dello Sviluppo Economico

DIREZIONE GENERALE PER LE ATTIVITA' TERRITORIALI
DIVISIONE V - ISPettorato TERRITORIALE LOMBARDIA - ITLo -

IL DIRETTORE

ITLo\DIR\2016\U0374

del 22 giugno 2016

AVVISO AGLI UTENTI DELL'ITLo

Nel periodo **1 luglio 2016 – 31 luglio 2016** si svolgerà il trasferimento di parte del personale, arredi, impianti, archivi dell'Ispettorato nei nuovi locali del piano terzo dell'edificio di Via Cordusio 4 e pertanto non potrà essere sempre assicurato il normale servizio di ricezione pubblico.

Conseguentemente i normali tempi d'evasione di alcune pratiche (ad esempio esame della documentazione e rilascio RTF, rinnovo o rilascio licenze aeromobili, rinnovo o rilascio licenze radioamatori, rilievi radiometrici esterni, ecc.) non potranno essere assicurati e l'Ispettorato non potrà ridurre i termini dei procedimenti previsti dalla Legge 241/90 e s.m.i. (minimo 30 giorni), conseguentemente l'Utenza - al fine di contenere il più possibile eventuali disagi - è inviata a programmare per tempo le proprie richieste.

Il Direttore

(Ing. Giuseppe Di Masi)

*Documento sottoscritto digitalmente ai sensi del DLgs
del 7 Marzo 2005 n°82 e s.m.i.*

Via Principe Amedeo, 5 – 20121 MILANO
tel. +39 02 65502_200_223_258
e-mail giuseppe.dimasi@mise.gov.it

In questi quarantacinque anni di rapporti con questo ufficio, quando ancora era "Circolo Costruzioni Telegrafiche e Telefoniche" del Ministero Poste e Telecomunicazioni, provo a seguirne i vari spostamenti: Via Ferrante Aporti (Stazione Centrale), 1970 esami teoria in Via Dante e CW in Via Valtorta (Lambrate), Via Bugatti (Porta Genova), Via Tazzoli (Porta

Garibaldi), Via Principe Amedeo, ora in Via Cordusio 4. Come evidenziato nella comunicazione qui sopra alcune attività dell'Ispettorato sono momentaneamente sospese, quantomeno quelle che riguardano le pratiche radioamatoriali, quindi è inutile recarsi nei nuovi uffici almeno fino a settembre. Inoltre a far data dal 1 gennaio 2016 sono mutate le procedure di rinnovo delle Licenze/Autorizzazioni con l'utilizzo di nuova modulistica, ecc. La segreteria della Sezione è comunque sempre disponibile nell'aiuto ai propri Soci, come pure a quelli che non lo sono, nel disbrigo delle pratiche. L'unica condizione è che si tratti di Licenze/Autorizzazioni rilasciate dall'Ispettorato Territoriale Lombardia del Ministero dello Sviluppo Economico. I nuovi moduli da utilizzare per rinnovo ed inizio attività sono disponibili sul sito della Sezione. Per maggiori informazioni, scrivi a info@arimi.it

Annuncio Importante

ARI – Sezione di Milano – via Natta 1: stiamo pensando di organizzare **DUE** corsi per i nostri soci ed amici e cioè Marco Tosini IZ2KTP, Mauro Stefani IW2HOW e Mario Giua IK2YRT stanno preparando questi due grossi eventi:

- CORSO DI TELEGRAFIA
- Corso di PREPARAZIONE ALL'ESAME PER LA PATENTE DI RADIOAMATORE

CORSO DI TELEGRAFIA



Da quando il CW non è più obbligatorio è inaspettatamente rinato con entusiasmo a nuova vita, come modo di essere puri OM, per scavalcare tutti gli "schiaffia bottoni", i perditempo microfonicisti e le chiacchiere inutili. Quindi, gli organizzatori hanno pensato di organizzare un bel corso di telegrafia, così articolato.

- Inaugurazione il Lunedì 19 Settembre 2016 presso la nostra sede in via Natta 11 – Milano
- Si terrà tutti i Lunedì sera ore 22,30 e durerà 1 anno circa seguendo il calendario scolastico.
- Ci sarà un esame di CW di fine corso
- Verrà rilasciato un attestato di partecipazione con il risultato dell'esame.
- Il costo comprenderà i Manuali e i libri, le esercitazioni pratiche sia al simulatore che in reali QSO, fatti dalla nostra Sala Radio adiacente, nelle ultime fasi del corso (sotto la guida dei responsabili)
- Se di interesse, ci sarà la possibilità di entrare nel nostro "Contest Team".
- Verrà attivata l' e-mail corsi@arimi.it per poter colloquiare direttamente con gli istruttori

INOLTRE

Corso di PREPARAZIONE AL ESAME PER LA PATENTE DI RADIOAMATORE

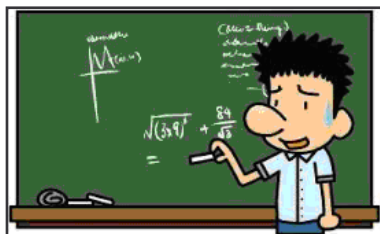

Nelle stesse sere del Corso di Telegrafia, si svolgerà anche il Corso di Preparazione all'Esame per la Patente di Radioamatore. (esami che si svolgono in genere ogni Novembre). Questo corso si svolgerà nelle stesse serate, per la durata di un'ora e mezza (circa) per ogni sessione, precedendo il corso di telegrafia. Questo corso di teoria si terrà quindi i Lunedì dalle ore 21,00 alla 22,30, mentre il corso

di telegrafia si svolgerà a seguire (dalle ore 22,30 in poi) per dare modo, a chi lo desidera, di partecipare solo a uno o a tutt'e due i corsi. A questo punto abbiamo bisogno del vostro aiuto. Dovendo definire quanti di voi possono essere interessati, abbiamo bisogno della vostra indicazione, fermo restando che l'iscrizione al corso e la definizione del suo costo avverrà successivamente a breve mediante apposita comunicazione e con il pagamento della quota. **SE SIETE INTERESSATI**, quindi, vi preghiamo di andare sul sito <https://it.surveymonkey.com/r/MZ6FVJF> e di rispondere al brevissimo questionario, le cui

risposte ci permetteranno di calibrare meglio le durate, i costi e la logistica. Il costo del corso che comprenderà i libri di testo per la teoria e per la telegrafia, eventuale iscrizione ad ARI, spese e materiali vari, verrà comunicato prossimamente e differenziato secondo tipologia di utenza. Vi preghiamo di rispondere al questionario in tempi brevi. Se avete domande potrete scrivere a questo indirizzo e-mail corsi@arimi.it Seguirà, se raggiungiamo un numero di interessati sufficiente, la comunicazione per l'iscrizione formale e pagamento quota.

PROSSIME FIERE



FIERA DELL'ELETTRONICA – RADIANTISTICA EXPO' Montichiari (BS) – 3/4 Settembre 2016

Orario: sabato 9.00/18.30 – domenica 9.00/17.30
(presso la segreteria della Sezione ARI Milano saranno disponibili, martedì 19 e 26 luglio, per i propri Soci un discreto numero di biglietti d'ingresso a prezzo ridotto di 4,00 € - sarà necessario presentarsi alle casse della Fiera con questo biglietto e pagare la cifra indicata)

Per maggiori ed ulteriori notizie clicca su
<http://www.centrofiera.it/pages/FairBuilder.aspx?fair=107>

DALLE PARTI DI VIA NATTA

Alcuni Soci della Sezione di Milano non hanno ancora rinnovato la propria quota sociale di quest'anno. Sarà possibile pagare **entro martedì sera 26 luglio p.v.** presso la segreteria di Sezione o tramite bonifico bancario. Grazie! Di seguito il dettaglio **quote sociali 2016**:

- Soci titolari di nominativo **76,00 euro**
- Soci Radio Club **68,00 euro**
- tramite bonifico bancario all' IBAN **IT61 I033 5901 6001 0000 0119 148** di Banca Prossima – Filiale 05000 Milano – BIC BCITITMX intestato a “Associazione Radioamatori Italiani A.R.I. – Sezione di Milano – Via Giulio Natta 11 – 20151 Milano ” con causale “ *nominativo...../quota 2016* ” – ed inviare copia del bonifico stesso (.jpg oppure .pdf) a info@arimi.it

Martedì 26 luglio p.v. sarà l'ultimo giorno di apertura della Sezione prima della pausa estiva. Chi avesse QSL da inviare, sia ESTERO che ITALIA, si affretti ad inserirle nei rispettivi cassettoni di destinazione

Direttamente via WEB, come ci hai richiesto, ti inviamo questo messaggio aperiodico informativo interno emesso e spedito via rete all'indirizzo da te indicatoci il **17/07/2016** per tutta la comunità Radioamatoriale/SWL/BCL . Per eventuali nuove iscrizioni, variazioni di indirizzo di posta elettronica, cancellazioni, arretrati, **scrivi a: info@arimi.it** Il notiziario è un sistema di comunicazione della **A.R.I.** - Associazione Radioamatori Italiani – **Sezione di Milano** riservato esclusivamente agli iscritti alla mailing-list, il cui contenuto non può essere divulgato a terzi senza espressa autorizzazione dell'A.R.I. Sezione di Milano o dei rispettivi autori; ogni utilizzo o divulgazione difforme di questa mail costituisce violazione della Privacy dell'A.R.I. Sezione di Milano o degli autori ed i responsabili potranno incorrere nelle sanzioni previste dalla Legge. Se vuoi venirci a fare visita, sarai il benvenuto, ti aspettiamo presso il Centro Scolastico di via Giulio Natta 11 - 20151 Milano (fermata Lampugnano - metropolitana linea 1/rossa) tutti i martedì (non festivi) dalle ore 21.00 alle ore 24.00. Se vuoi contattarci telefonicamente ci troverai al numero **02 38009501** (sempre al martedì negli orari citati) oppure se non puoi venirci a trovare, siamo su <http://www.arimi.it>